

## MIAMI INTERMODAL CENTER - TRAFFIC ADVISORY

---

### TRAFFIC ADVISORY BULLETIN #285

January 12, 2007

#### **MEDIA / TRAFFIC CONTACT:**

**Liz Fernandez**

305-219-9039 Direct

305-870-7888 Community Awareness Program Office

305-870-5305 Fax

[lfernandez@c3ts.com](mailto:lfernandez@c3ts.com)



#### **CONSTRUCTION ACTIVITY #1:**

##### **Intersection at SR-953 / LeJeune Road (NW 42nd Avenue) and NW 27<sup>th</sup> Street:**

*(Please note that this activity has been postponed to later date and NW 27<sup>th</sup> Street will be reopened effective Tuesday, January 16, 2007)*

**Commencing Wednesday, January 10, 2007 through Tuesday, February 13, 2007:** As part of the LeJeune Road Reconstruction Project between NW 25<sup>th</sup> Street and NW 31<sup>st</sup> Street, **NW 27<sup>th</sup> Street will be temporarily closed to thru traffic** and will have access to local businesses only through NW 39th Avenue. **BUSINESS ACCESS DETOUR (SEE ATTACHED DETOUR MAP):** Commuters traveling northbound and southbound LeJeune Road wishing to access businesses on NW 27th Street will need to follow the posted detour and turn on NW 25th Street, continue east until NW 39th Avenue, turn left and continue to NW 27th Street and turn left to access businesses. Crews completed the installation of the new drainage system along the east side of LeJeune Road, and will now begin the installation of new curb and gutter, sidewalks, driveways, lighting, pavement and markings. This work will take approximate 4 to 5 weeks to complete. This work is being done by Kiewit Southern Corp. on behalf of the Florida Department of Transportation.

##### **Intersección de la Carretera Estatal 953 / LeJeune Road (Avenida 42 del NW) y la Calle 27 del NW:**

*(Notese que esta actividad será reprogramada para mas adelante y la Calle 27 del NW abrirá de nuevo el martes 16 de enero, 2007)*

**Comenzando el miércoles 10 de enero, 2007 hasta el martes 13 de febrero, 2007:** Como parte del Proyecto de Reconstrucción de LeJeune Road entre la Calle 25 del NW y la Calle 31 del NW, **la entrada y salida de la Calle 27 del NW quedará temporalmente cerrada.** Acceso a los negocios locales será solamente a través de la Avenida 39 del NW. **DESVIO PARA ACCESO A LOS NEGOCIOS (VEASE EL MAPA DE DESVIO ADJUNTO):** Los viajantes de LeJeune Road rumbo norte y sur que deseen acceso a los negocios de la Calle 27 del NW deberán de seguir las instrucciones de los carteles de desvío y doblar por la Calle 25 del NW, continuar hacia el este hasta la Avenida 39 del NW, doblar a la izquierda hasta la Calle 27 del NW donde doblarán a la izquierda para tener acceso a los negocios. Los equipos de trabajo completaron la instalación del sistema nuevo de drenaje a lo largo del lado este de LeJeune Road, y comenzarán la construcción de contenes, aceras, entradas, sistema de alumbrado y pavimento con sus marcas. Este trabajo tomará aproximadamente de 4 a 5 semanas y lo esta llevando a cabo Kiewit Southern Corp. para el Departamento de Transporte de la Florida.

#### **CONSTRUCTION ACTIVITY #2:**

##### **Intersection at SR-953 / LeJeune Road (NW 42nd Avenue) and NW 28<sup>th</sup> Street:**

**Commencing on Tuesday, January 16, 2007 through Monday, January 29th, 2007:** As part of the LeJeune Road Reconstruction Project between NW 25<sup>th</sup> Street and NW 31<sup>st</sup> Street, **NW 28<sup>th</sup> Street will be temporarily closed to thru traffic** and will have access to local businesses only through NW 39th Avenue. **BUSINESS ACCESS DETOUR (SEE ATTACHED DETOUR MAP):** Commuters traveling northbound and southbound LeJeune Road wishing to access businesses on NW 28th Street will need to follow the posted detour and turn on NW 25th Street, continue east until NW 39th Avenue, turn left and continue to NW 28th Street and turn left to access businesses. Crews will be installing the new drainage system along the east side of LeJeune Road, and which will follow with the installation of new curb and gutter, sidewalks, driveways, lighting, pavement and markings. This work will take approximate 2 weeks to complete. This work is being done by Kiewit Southern Corp. on behalf of the Florida Department of Transportation.

**Intersección de la Carretera Estatal 953 / LeJeune Road (Avenida 42 del NW) y la Calle 28 del NW:**

**Comenzando el martes 16 de enero, 2007 hasta el lunes 29 de enero, 2007:** Como parte del Proyecto de Reconstrucción de LeJeune Road entre la Calle 25 del NW y la Calle 31 del NW, **la entrada y salida de la Calle 28 del NW quedará temporalmente cerrada.** Acceso a los negocios locales será solamente a través de la Avenida 39 del NW. **DESVIO PARA ACCESO A LOS NEGOCIOS (VEASE EL MAPA DE DESVIO ADJUNTO):** Los viajantes de LeJeune Road rumbo norte y sur que deseen acceso a los negocios de la Calle 28 del NW deberán de seguir las instrucciones de los carteles de desvío y doblar por la Calle 25 del NW, continuar hacia el este hasta la Avenida 39 del NW, doblar a la izquierda hasta la Calle 28 del NW donde doblarán a la izquierda para tener acceso a los negocios. Los equipos de trabajo harán la instalación del sistema nuevo de drenaje a lo largo del lado este de LeJeune Road, para luego comenzar la construcción de contenes, aceras, entradas, sistema de alumbrado y pavimento con sus marcas. Este trabajo tomará aproximadamente de 2 semanas y lo esta llevando a cabo Kiewit Southern Corp. para el Departamento de Transporte de la Florida.

**CONSTRUCTION ACTIVITY #3:**

**Eastbound MIA's Central Boulevard (NW 21<sup>st</sup> Street) from LeJeune Road (NW 42<sup>nd</sup> Avenue) to just west of NW 39<sup>th</sup> Avenue:**

**Tuesday, January 16, 2007 from 10:00 P.M. to 5:00 A.M.:** As part of the MIC's LeJeune Road Reconstruction Projects – Package 2, there will be intermittent lane closures on Eastbound NW 21<sup>st</sup> Street from LeJeune Road to just west of NW 39<sup>th</sup> Avenue while crews install barrier wall along median and shift MIA's Return to Terminal Access back to the west in order to continue with the bridge work. This closure is being done at night in order to lessen the impacts to the traveling public. Work will be performed by Kiewit Southern Corp. on behalf of the Florida Department of Transportation.

**Central Boulevard del Aeropuerto Internacional de Miami, rumbo este, (Calle 21 del NW) desde LeJeune Road (Avenida 42 del NW) hasta el oeste de la Avenida 39 del NW:**

**Martes, 16 de enero del 2007 desde las 10:00 P.M. hasta las 5:00 A.M.:** Como parte de la Segunda Porción del Proyecto de la Reconstrucción de LeJeune Road, habrá cierres intermitentes de carrileras en la Calle 21 del NW rumbo este, entre LeJeune Road y justo al oeste de la Avenida 39 del NW mientras los equipos de trabajo instalan barreras de concreto en la línea central (median) y mueven el tráfico de regreso a la Terminal de nuevo al oeste. Este cierre se efectuará durante la noche para aminorar el impacto al público motorizado. El trabajo será efectuado por Kiewit Southern Corp. para el Departamento de Transporte de la Florida.

**CONSTRUCTION ACTIVITY #4:**

**Temporary Nighttime Ramp Closure of Miami International Airport's (MIA) Exit Ramps #2 and #3 onto SR-112/Northbound LeJeune Road from Eastbound NW 21<sup>st</sup> Street (Central Boulevard):**

**Wednesday, January 17, 2007 and Thursday, January 18, 2007 from 10:00 P.M. to 5:00 A.M. (Nightly):** As part of the Miami Intermodal Center's LeJeune Road Reconstruction Project, **MIA's Exit Ramps #2 and #3 onto SR-112/Northbound LeJeune Road from Eastbound NW 21<sup>st</sup> Street (Central Boulevard) will be temporarily closed** while crews remove the overhead sign structure at this location. **Detour Route:** Motorists will need to follow the posted detour signs on Eastbound NW 21<sup>st</sup> Street (Central Boulevard) through Airport Exit No. 1 to NW 37<sup>th</sup> Avenue, turn left and continue north until NW 25<sup>th</sup> Street, turn left and continue to LeJeune Road and turn right to continue in the Northbound direction. Closure is being done at night in order to lessen the impact to the traveling public. Work will be performed by Kiewit Southern Corp. on behalf of the Florida Department of Transportation.

**Cierre Temporal Nocturno de las Rampas #2 y #3 de la Salida del Aeropuerto Internacional de Miami a la Carretera Estatal 112/LeJeune Road Rumbo Norte viniendo por la Calle 21 del NW (Central Boulevard), Rumbo Este:**

**El miércoles, 17 de enero, del 2007 y el jueves 18 de enero, 2007 entre las 10:00 P.M. y las 5:00 A.M.(ambas noches):** Como parte del Proyecto de la Reconstrucción de LeJeune Road del Centro Intermodal de Miami, **habrá un cierre temporal de las rampas del Aeropuerto Internacional de Miami #2 y #3 a la Carretera Estatal 112/LeJeune Road, rumbo norte, viniendo por la Calle 21 del NW (Central Boulevard), rumbo este** mientras los trabajadores remueven la estructura para carteles direccionales. **Ruta de Desvío:** El público motorizado deberá de seguir las instrucciones de los carteles de desvío en la Calle 21 del NW (Central Boulevard), rumbo este, por la Salida No. 1 del Aeropuerto Internacional de Miami hacia la Avenida 37 del NW, doblar a la izquierda y continuar norte hasta la Calle 25 del NW, doblar a la izquierda hasta llegar a LeJeune Road donde doblarán a la derecha para continuar rumbo norte. Los cierres serán de noche para aminorar el impacto al público motorizado. El trabajo lo llevará a cabo Turner Construction para el Departamento de Transporte de la Florida.

## **CONSTRUCTION ACTIVITY #5:**

### **Temporary Intermittent Lane Closures on Northbound and Southbound SR-953/LeJeune Road (NW 42<sup>nd</sup> Avenue) between NW 11<sup>th</sup> Street and NW 14<sup>th</sup> Street :**

**Continuing through Friday January 26th, 2007 between 8:30 A.M. and 3:30 P.M.:** As part of the Miami Intermodal Center's LeJeune Road Reconstruction Projects – Package 2, **there will be intermittent temporary lane closures on Northbound and Southbound SR-953/LeJeune Road (NW 42<sup>nd</sup> Avenue).** At least two lanes, in each direction, will remain open to traffic at all times. In addition, the entrance Ramps to Eastbound and Westbound SR-836 will also remain open as well as access to businesses in the area. Crews will be drilling for the foundation of overhead sign structures and constructing barrier walls. Work will be performed by Kiewit Southern on behalf of the Florida Department of Transportation.

### **Cierres Intermitentes Temporales de Carrileras en la Carretera Estatal 953/ LeJeune Road (Avenida 42 del NW) Rumbo Norte y Sur, entre la Calle 11 del NW y la Calle 14 del NW:**

**Continuando hasta el viernes 26 de enero, 2007 entre las 8:30 A.M. y las 3:30 P.M.:** Como parte de la Segunda Porción del Proyecto de la Reconstrucción de LeJeune Road **habrá cierres intermitentes temporales de carrileras en la Carretera Estatal 953/LeJeune Road (Avenida 42 del NW) Rumbo Norte y Sur.** Por lo menos, dos carrileras, en cada dirección, se mantendrán abiertas en todo momento. Además, las Rampas de Entrada a la Carretera Estatal 836, rumbo este y oeste también se mantendrán abiertas así como el acceso a los negocios del área. Los obreros estarán excavando los cimientos de estructuras elevadas para el carteles direccionales y construyendo barreras de concreto. El trabajo lo llevará a cabo Kiewit Southern para el Departamento de Transporte de la Florida.

## **CONSTRUCTION ACTIVITY #6:**

### **NW 11<sup>th</sup> Street at SR-953/LeJeune Road (NW 42<sup>nd</sup> Avenue):**

**Monday, January 15, 2007 and Tuesday, January 16, 2007 from 5:00 a.m. to 12:00 Noon:** N.W. 11<sup>th</sup> Street at LeJeune Road will be closed to thru traffic daily between 5:00 a.m. and 12:00 Noon. Crews from FPL Transmission will be performing utility work in this area. Commuters should follow posted detour signs. Police will be on site to assist with traffic.

### **La Calle 11 del NW a la altura de la Carretera Estatal 953/LeJeune Road (Avenida 42 del NW):**

**El lunes 15 de enero, 2007 y el martes 16 de enero, 2007 desde las 5:00 a.m. hasta las 12:00 del día:** Cerrarán la entrada y salida de la calle 11 del NW a la altura de LeJeune Road entre las 5:00 a.m. y las 12:00 del día. El equipo de FPL Transmission estará trabajando en el área. Los automobilistas deberán de seguir las instrucciones de los carteles de desvío. Habrá policías en el área asistiendo con el tráfico.

*Nearby business interests and residents affected by construction of the **Miami Intermodal Center** and other nearby construction projects will receive periodic Maintenance of Traffic (MOT) bulletins giving road closure information and suggesting alternate routes. This information is being provided by the **One Stop Shop Traffic Information Program** sponsored by the **Florida Department of Transportation** and its partnering agencies Miami-Dade County, Miami-Dade Aviation Department, Miami International Airport, Miami-Dade Expressway Authority, Tri-Rail, Miami-Dade Transit, Miami-Dade Office of Public Transportation Management, Cities of Miami, Hialeah, Miami Springs and Virginia Gardens, and local Utilities. Thank you for your patience while we work to improve the roadways in this area. For more information about construction impacts, please contact the **MIC CAP Office** at (305) 870-7888; **Project Field Office**, 3845 NW 25<sup>th</sup> Street, Miami, Florida 33142. For additional information about the **MIC Program**, please go to [www.micdot.com](http://www.micdot.com) or contact the **MIC Public Affairs Program Manager, Ric Katz** at (305) 573-4455.*



#### **Traffic and Travel Info**

**SAVE TIME, PLAN AHEAD!**

Before you drive, call 511 for real-time traffic reports and major highway construction information in Miami-Dade, Broward and Palm Beach County or visit us at [smartroute.com](http://smartroute.com).

The above information is subject to change if the contractor's schedule is altered due to unexpected circumstances.

La información anterior esta sujeta a cambios, dependiendo de que el plan de trabajo se desarrolle como está previsto, y no ocurran cambios debido a circunstancias inesperadas.

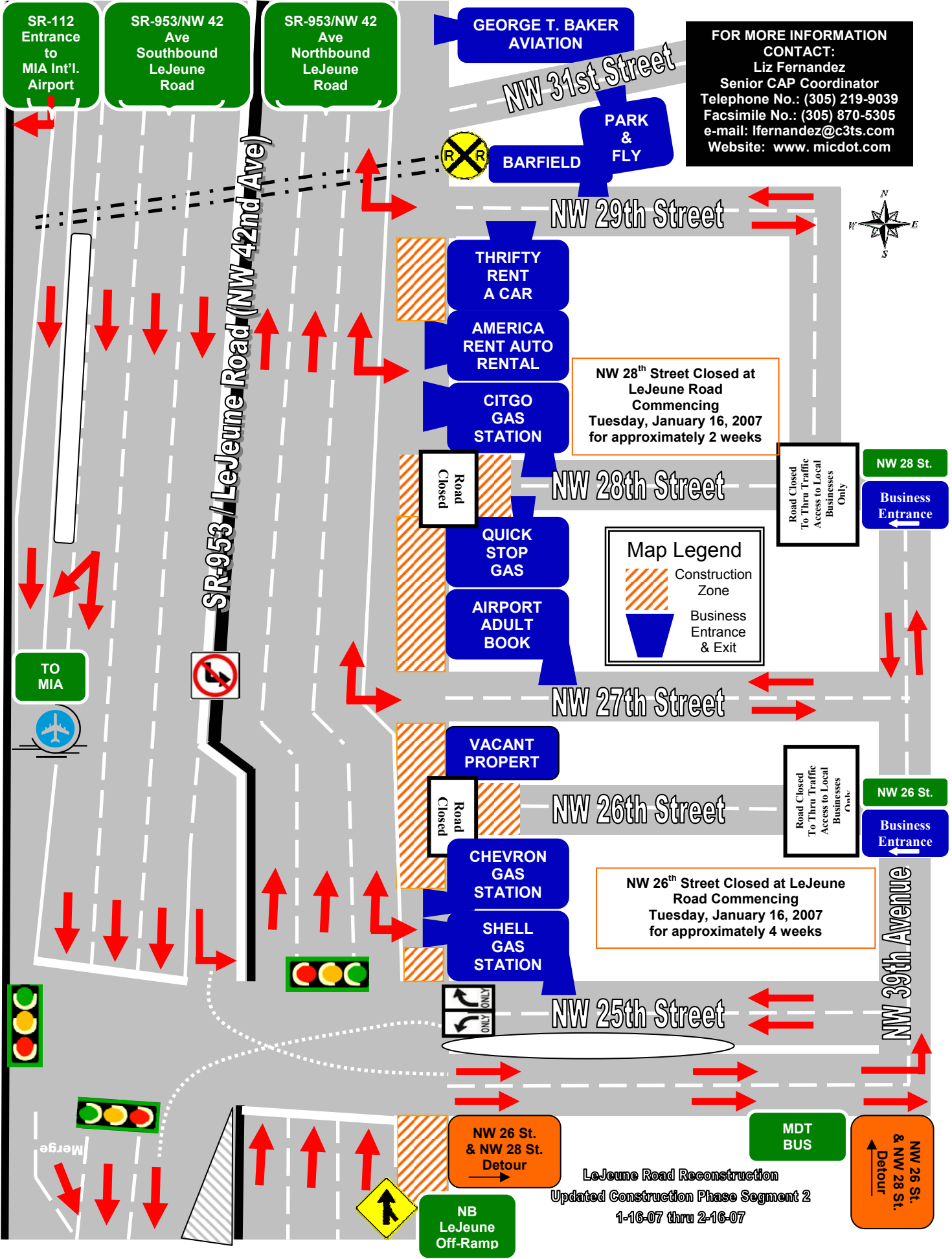

**FOR MORE INFORMATION CONTACT:**  
 Liz Fernandez  
 Senior CAP Coordinator  
 Telephone No.: (305) 219-9039  
 Facsimile No.: (305) 870-5305  
 e-mail: lfernandez@c3ts.com  
 Website: www.micdot.com

SR-112 Entrance to MIA Int'l. Airport  
 SR-953/NW 42 Ave Southbound LeJeune Road  
 SR-953/NW 42 Ave Northbound LeJeune Road

GEORGE T. BAKER AVIATION  
 NW 31st Street  
 PARK & FLY  
 BARFIELD

NW 29th Street

THRIFTY RENT A CAR  
 AMERICA RENT AUTO RENTAL  
 CITGO GAS STATION

NW 28th Street Closed at LeJeune Road Commencing Tuesday, January 16, 2007 for approximately 2 weeks

NW 28th Street

QUICK STOP GAS  
 AIRPORT ADULT BOOK

**Map Legend**

- Construction Zone
- Business Entrance & Exit

NW 27th Street

VACANT PROPERTY

NW 26th Street

CHEVRON GAS STATION  
 SHELL GAS STATION

NW 26th Street Closed at LeJeune Road Commencing Tuesday, January 16, 2007 for approximately 4 weeks

NW 25th Street

NW 26 St. & NW 28 St. Detour

MDT BUS

NW 26 St. & NW 28 St. Detour

LeJeune Road Reconstruction  
 Updated Construction Phase Segment 2  
 1-16-07 thru 2-16-07

NB LeJeune Off-Ramp

NW 28 St.  
 Business Entrance

NW 26 St.  
 Business Entrance

Road Closed To Thru Traffic Access to Local Businesses Only

Road Closed To Thru Traffic Access to Local Businesses Only

Road Closed

Road Closed



Merge

